

回覧

重要 緊急

令和7年5月8日

区民各位

ゴミ減量推進担当 庄司敏美

日頃より、ゴミ減量推進活動へのご理解とご協力ありがとうございます。

資源ごみ収集についてのお願いです。

5月7日水曜日に資源ごみの収集が行われましたが、収集場所(コミセン玄関前)その他の金属の中に液晶テレビが置いてありました。

現在、コミセンの倉庫に保管しています。

テレビの詳細は	メーカー	:	三菱電機株式会社(MITSUBISHI)
	型名	:	LCD-19MX30R
	製造年	:	2009年製
	製造番号	:	A0001735



お心当たりのある方はゴミ減量推進担当協議委員の庄司(電話090-8555-6981)まで**至急**ご連絡ください。

注意

連絡がない場合は、不法投棄として警察に通報します。

他にも、除湿機・汚れたままのビンや缶・2リットルより大きなペットボトルに入れた油など、資源ごみとして収集されないものを持って来られる方が見受けられます。

収集されなかった物の処理は、資源ごみ当番の役割になります。
受け入れできないものは、持ち帰ってもらってください。

区民の皆様には、今一度「裾野市のごみの出し方・分け方」や「裾野市のホームページ」等々でご確認の上、正しい分別をお願い致します。

以上

やっつてるよ〜通信

2025年4月発行 No.45
 発行:裾野市市民活動センター
 裾野市生涯学習センター1階(深良435)
 055-992-6100(不在時留守電対応)
 掲載内容については、
 各団体に直接お問合せください。

いけばなひまわり教室 仲間募集

いけばなひまわり教室は、文化庁の伝統文化親子教室の委託事業です

きれいなお花をお家にかざりましょう

- 今年度、5月17日(土)スタート *-*

〈日時〉月1~2回・土曜日 10:00~11:30

〈場所〉裾野市生涯学習センター

〈費用〉1,000円/回(花材費)

〈対象〉小学生(1~6年生)

* 随時募集。教室の3日前までに
 お申し込みください。

[問合せ]090-7699-5601(太田)



いけばな翠会こども教室 仲間募集

いけばな翠会こども教室では、文化庁の委託を受け、伝統文化親子教室事業として教室を開講させていただいています。

- 今年度、5月24日(土)スタート *-*

〈日時〉第2・4土曜日 13:30~15:00

〈場所〉東西公民館 実習室

〈費用〉500円/回(花材費)

〈対象〉小学生~中学生

〈持ち物〉筆記用具・タオル(雑巾)

* 教室の3日前までにお申し込みください。

[問合せ]055-997-1707(勝又)



地域の歴史講座 参加者募集

葛山城址保存会主催、勉強会を開催します。
 裾野市内の歴史を一緒に学びませんか。

〈日時〉5月11日(日) 13:30~15:00

〈場所〉葛山集会場(仙年寺下、駐車場横)

〈参加費〉無料・要申込 〈定員〉25人

講師:植松由夫氏

演題「石脇の地名由来」

~石脇区内の史跡をマップにて巡る~

[申込み]080-1625-3171(長谷川)

申込み締め切り:5月7日(水)

富士山幻の滝見学会 参加者募集

この季節、須走口5合目上部には雪解けによる滝が出現します。一緒に見に行きませんか。

〈日時〉5月25日(日) 雨天中止

〈集合時間〉9:00(徒歩、2時間程度)

〈集合場所〉須走口5合目駐車場最上部

〈対象〉健康的な市民(小学生高学年以上可)

市外からの参加も可)

〈参加費〉200円(傷害保険など。当日徴収)

[問合せ・申込み]090-1903-2504(勝又)

申込み締め切り:5月18日(日)

主催:裾野市山岳協会

ほっとカフェ

子育て中の方ならどなたでも! 日頃感じていることをおしゃべりしてほっと一息つきませんか?教育支援センター相談員、ふれあい教室職員、スクールソーシャルワーカーも参加します。

〈日時〉5月27日(火) 10:00~11:30

〈場所〉東西公民館3階 会議室3

〈参加費〉無料

〈申込み〉不要・途中入退出OK

[問合せ] 055-995-1838

主催:裾野市教育委員会

*次回は7月23日(水)開催予定



傾聴講演会 開催のお知らせ

傾聴とは?相手のお話を、心を込めて寄り添って聴くことです。あらゆる場面で傾聴の精神を生かせるよう、そのヒントになる講演会です。

〈日時〉5月31日(土) 10:00~12:00

〈場所〉裾野市生涯学習センター3階

〈参加費〉無料

〈申込み〉不要

講師:諏訪部直美氏(NPO 傾聴講師研究会理事・ハートフル・ケアとまり木代表)

主催:傾聴ボランティア ほっとスペース♡みみい

[問合せ]090-9929-4144(横山)

介護(認知症)を語る会

「認知症を語る会」の名称を変更しました。認知症だけでなく介護をしている仲間と語り合しましょう。偶数月に開催します。

〈日時〉6月6日(金)、8月8日(金)
13:30~15:00

〈場所〉裾野市民文化センター3階 31 会議室
〈参加費〉無料 〈申込み〉不要

[問合せ]090-1984-9977(事務局、杉山)

☆オンライン希望者は1週間前までにメールにて bari-pan.7@hotmail.co.jp(長沢)へお申し込みください。

主催:裾野市介護家族の会 後援:裾野市社会福祉協議会

太極拳教室 仲間募集

太極拳はゆっくりとした動作で筋肉を鍛え、健康増進に役立ちます。裾野市武術太極拳連盟では、公認指導員の資格を持つ先生方が指導しますので初心者でも安心。始めてみませんか?

●各教室で毎週、開催

①裾野市民体育館 (火) 19:00~20:30

②千福が丘自治会館(木) 13:30~15:00

③千福が丘自治会館(木) 19:00~20:30

④生涯学習センター(金) 10:00~11:30

〈参加費〉月謝あり *随時、体験大歓迎

[問合せ]055-993-8322(虎尾恭子)

視覚障がいがある方に声の情報を!

生活に役立つ情報や身近なニュース、エッセー、昔話などをCDに朗読録音するボランティア活動をしています。録音したCDは視覚障がいがある方に貸し出しをしています。一緒に活動する仲間を大募集! CDを必要とする方の情報もお寄せください。お待ちしております。

〈活動日時〉毎週火曜日 10:00~15:00

〈場所〉裾野市福祉保健会館1階 集会室

[問合せ]朗読録音グループ「すそのうぐいす」

090-9196-0172(富田)

裾野市社会福祉協議会 055-992-5750

お知らせ

裾野市市民活動センター発行の“やってるよ~通信”は、今月号の45号からデザインをリニューアルしました。皆さまからお寄せいただきます情報を少しでも読みやすくお届けできますよう一新しました。

裾野市内でのイベントや講座のお知らせ、参加者・仲間募集などの情報を無料で掲載いたします。文面に関する事など、どんなことでもお気軽にご相談ください。



裾野市市民活動センターより、お礼

特定非営利活動法人日本国際ボランティアセンター(JVC)と、ブックオフコーポレーション(BOOKOFF)の共同企画で実施されました「本などの寄付キャンペーン」は3月30日で終了いたしました。市民の皆さまに多大なるご支援を賜り、誠にありがとうございました。

本をお持ちいただいた方からは「少しでもお役に立てるならば」とご自宅に保管されていた本のご寄付をお預かりしました。

皆さまからのご寄付の詳細につきましては、JVCより連絡をいただき次第、改めてご報告させていただきます。



裾野市市民活動センターの情報発信

やってるよ~通信

*イベント情報や市民活動
情報を掲載 *月1回発行
*市内全区回覧
*裾野市公式ウェブ
サイト、Lineで配信



Lo-bee(ロビー)

*地域活動や市民活動の紹介
*年4回発行 *市内全区回覧
*裾野市公式ウェブ
サイト、Lineで配信



Facebook

*イベントや講座の情報、
団体の活動情報などを
随時配信



S-Mail(スマイル)

*イベントや講座の情報などを
登録者にメールでお知らせ
*受信希望の方は
登録フォームより
ご登録ください



EVENT
2025
5月11日

ラリーを
間近で見よう!
会場 裾野市運動公園

観戦無料

1日遊べる
コンテンツも満載!
詳細は裏面へ

SHIAWASE NO RYOUSAN

EVENTS
車と遊ぼう!

観

観戦エリア



SS1スタート 10:08
SS4スタート 13:06

※時間は前後変更になる場合があります。

セレモニースタート



10:00～ 旗を振って
選手たちを応援しよう!

サービスパーク



様々なラリーカーや
整備の様子を見学しよう!





GR TOYOTA GAZOO Racing

PARK

子どもから大人までクルマと遊びつくせ!

入場無料

クルマと遊びがミックスしたコンテンツが満載!

イベント会場ならではの展示 & グッズ販売にも注目!



TGRP HP

やすらぎの広場



- キッズエンジニア
- タイヤ輪投げ
- ラジコンカー
- ワンピングカー展示
- 流れるサーキット
- 人力発電カーレース
- フルブレーキ・スラローム走行体験※
- タンデムフォーミュラカー同乗体験※
- ※10:00オープンより予約番号発行 (雨天中止)



やすらぎの広場

- ジャンボふあふあ
- ラリーすそのん ステッカー販売
- トヨタ東富士工場歴史展
- 射的 etc...

- ステージ キッズダンス
- ゆるキャラ集合!
- スタンプラリー抽選会!

先着1,000名(総合案内所にて配布) スタンプ集めて抽選箱へ!(ステージ横)



多目的広場



• 乗馬体験

• 旧車展示

Event 10:00-16:00

※内容は変更になる場合があります



FSR HP

イベントの詳細はHPへ



ご来場者の皆様へ シャトルバスのご案内

会場には駐車場はありません。来場者駐車場よりシャトルバスをご利用ください。

運行時間 8:00~17:00 駐車場詳細はこちらから→



沿道応援

沿道応援! 全国から参戦の「ラリー選手」を応援しよう!

- トヨタ正門前 /10:10, 13:10
- 文化センター前 /10:20, 13:20(信号前)
- ホテルジャストワン前 /10:25, 13:25
- 小柄沢通り /10:35, 13:35(いずみ大橋たもと)
- 一の瀬周辺 /10:45, 13:45(フレンドランドリー)
- 深良中学校正門前 /11:00, 14:00
- 岩波駅 /11:15, 14:15



※時間は目安です ※旗の置き場所は各場所プラス()内

5.31 SAT

裾野市運動公園
パノラマロード



富士山すその

みんなのランニングフェスタ

● 今年もやります！今回で4回目！！

“誰でも気軽に参加できるマラソン大会”が
コンセプトのファンランイベント！

準高地トレーニングができるまち裾野市の運動公園陸上競技場とパノラマロードを舞台に
ご家族、お友達とチームを組んでバトンをつなぐリレーランや、
富士山を眺めながら目標に向かって走る個人ランなど多彩な種目を用意しております。



参加賞

いちごの里のいちごシェイク
裾野市の名産品
旅行気分味わうマラソン大会！



富士山すその
みんなの
ランニングフェスタ



参加お申し込み

申込期限 5月25日(日) 23:59

二次元バーコードを読み取りお申し込みください

裾野市民
ONE TOKYO 会員



左記以外の方



主催：一般財団法人東京マラソン財団公式クラブ ONE TOKYO
共催：裾野市スポーツツーリズム推進協議会

富士山すその みんなのランニングフェスタ

種目	個人ラン	ファンラン	キッズラン	ファミリーラン	2時間リレーラン
距離	10km	4 km	1.6 km	1.6 km	—
コース	2km コース 5周	2km コース 2周	1.6km コース 1周	1.6km コース 1周	2 km コースの 周回数を競う
参加資格	中学生以上	どなたでも	小学1～6年生	5歳以上の未就学児/ 小学生のお子様 +保護者2人1組	小学1年生以上 1チーム2～15名
競技開始	9:00	9:05	10:30	10:30	11:00
競技終了	10:20	10:20	10:50	10:50	13:00
制限時間	80分	75分	20分	20分	120分
定員	100人	100人	100人	100組(200人)	100チーム
参加料	一般 4,500円 裾野市民 4,000円 学生 3,000円	一般 3,500円 裾野市民 3,000円 学生 2,500円	一般 2,500円 裾野市民 2,000円	一般 2,500円/組 裾野市民 2,000円/組	一般 裾野市民 学生 8,000円~/組 (1人4,000円)

ブース出店

ビューティーチェリー / ㊟本舗

すそのんクッキー、クレープ、すそのめんま、おにぎり

潜酔狂

たこ焼各種、オムそば、焼きそば、オムフランク、
ハッシュドポテト / チーズオムレツ、ソフトクリーム、かき氷

The Diner

ビーフステーキ・グリルチキンライス

清月

山菜おこわ・団子・赤飯・揚げパン・焼きそば

はんぺんや

富士山はんぺん・ほたてバター串・イカ串・いもスティック

いちごの里 Berry Good

いちごおり、いちごゼリー

ランニングコース



キッズラン
ファミリーラン

個人ラン、ファンラン
2時間リレーラン

1.6km コース

2km コース



MC

ONE TOKYO
オフィシャルサポーター
福島 和可菜さん



MC

裾野市観光・スポーツ大使
フルヤトモヒロさん



応援団長

裾野市地域おこし協力隊
萩原 歩美さん



◆山城デビュー特集号◆

裾野にも城があった？

皆さんは「城」と聞いてどのような姿を思い浮かべますか？天守閣があってお堀があって…、というお城を想像される方が多いのではないのでしょうか。裾野にもお城があるって？そんなお城は見たことない！そうですよね。

私たちが「城」と聞いてイメージする、空高くそびえる「城」は、戦国時代末期以降に作られるようになった新しい城です。織田信長によって築かれた安土城がその初めと言われており、石垣をもった「石の城」と言えます。それ以前の城は、山の尾根や丘陵などを利用し、土木作業で地形を改変した「土の城」でした。裾野市にあるお城とは、こうした「土の城＝山城」のことなのです。

通常、こうした山城は平地からかなり高いところに築かれることが多く、見学には体力が必要となります。その点、裾野市内の山城は、立地的にアクセスしやすい、山城デビューにうってつけの城と言えます。また、保存会や地域の方々、ボランティアにより手入れがされており、いつでも歩きやすく、地形を確認しやすく保たれているのです。さあ、裾野で山城デビューしてみましょう！



This is 城郭、松本城



裾野の山城、葛山城址

その前に…戦国時代の駿東地域

裾野市内に山城が必要となる時代背景はどのようなものだったのでしょうか。

戦国時代当時、裾野市を含む駿東地域は葛山氏が国人領主として治めていました。しかし周辺には、駿河の今川、相模（神奈川）の北条、甲斐（山梨）の武田といった名だたる戦国大名が控えています。そのため駿東地域の支配は、三人の戦国大名の勢力争いやその力関係によって変化していきました。

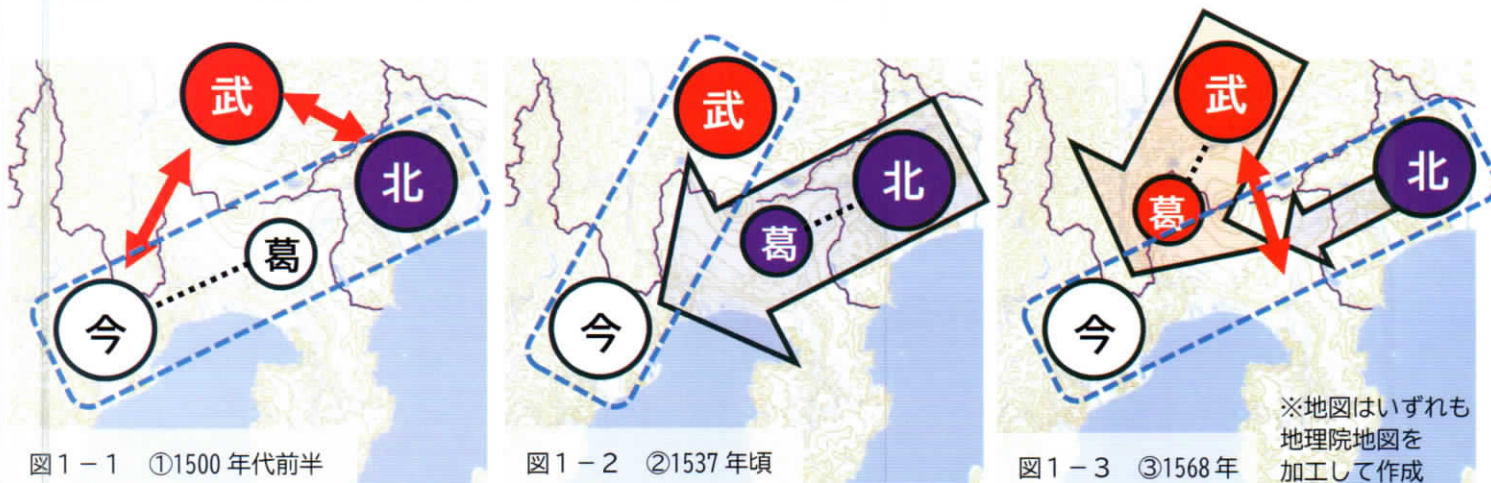

- ①1500年代前半：今川と北条は友好関係、武田と両氏が衝突。葛山は今川方。
- ②1537年：今川が武田と同盟を結ぶ。北条は今川と断絶、駿河に侵攻（河東一乱）。葛山は今川方から北条方に。その後1554年に三大名による同盟（駿相甲三国同盟）が締結されると、葛山は再び今川に從属、今川・北条・武田間は安定。
- ③1568年：武田信玄が駿河へ攻め入ると葛山は武田に寝返る。駿東地域は今川救援に来た北条が占領。

激しい勢力争いの中、各武将はそれぞれ支配した領地を守り、広げるために城を築きました。だからこそ、裾野市域を含む駿東地域には山城や砦が多いのです。それでは、次ページから実際の山城を見てみましょう！

これぞ裾野の山城！葛山城

かずらやまじょうし

葛山城址（市指定文化財）

そう言えば子どもの頃遠足で行ったなあ、という方もいれば、初めて聞いた、という方もいるかもしれません。裾野市の山城の代表格が「葛山城址」です。葛山地区は葛山氏の本拠地でした。

葛山城址は愛鷹山の尾根の末端部、愛宕山と呼ばれる丘陵部に築かれています。城址直下まで車で行ける好立地、車は仙年寺様の駐車場に停めることができます。

車を降りるとまず目に入るのが、葛山氏の菩提寺でもある仙年寺です（写真①）。駐車場から7mほど上がった平場に建てられており、かつては葛山氏の居館があった、もしくは「曲輪（くるわ）」※として機能したという説もあります。

本堂の裏手へ回ると、杉や檜の林の中に山頂へ続く長い階段が伸びています。その階段を登り切ったところにも特徴的な遺構があります。谷間のように山を削った、「二重堀切（にじゅうほりきり）」です（写真②、図2黄緑色部分）。東西に延びる尾根筋を断ち切るように設置された堀切は、敵の動きを封じる役割を持っています。元々の地形をV字に掘りくぼめたもので、通常は一本ですが、葛山城ではより強固にするため二重に設置されました。

さて、今度は階段を登り切ったところから左手に進んでみましょう。通路のように見えますが、ここは三の曲輪もしくは横堀と考えられています（図2青色部分）。

※曲輪：山の斜面を削り取り、平面にした部分。本丸にあたる部分を「本曲輪」、他の曲輪を取り囲むように配置する曲輪を「帯曲輪」という。

※遺構：過去の人の活動によって地面に残された痕跡。山城の場合、堀や土塁などのこと。



写真③ 豎堀



図2 葛山氏屋敷周辺縄張図（静）



写真① 仙年寺

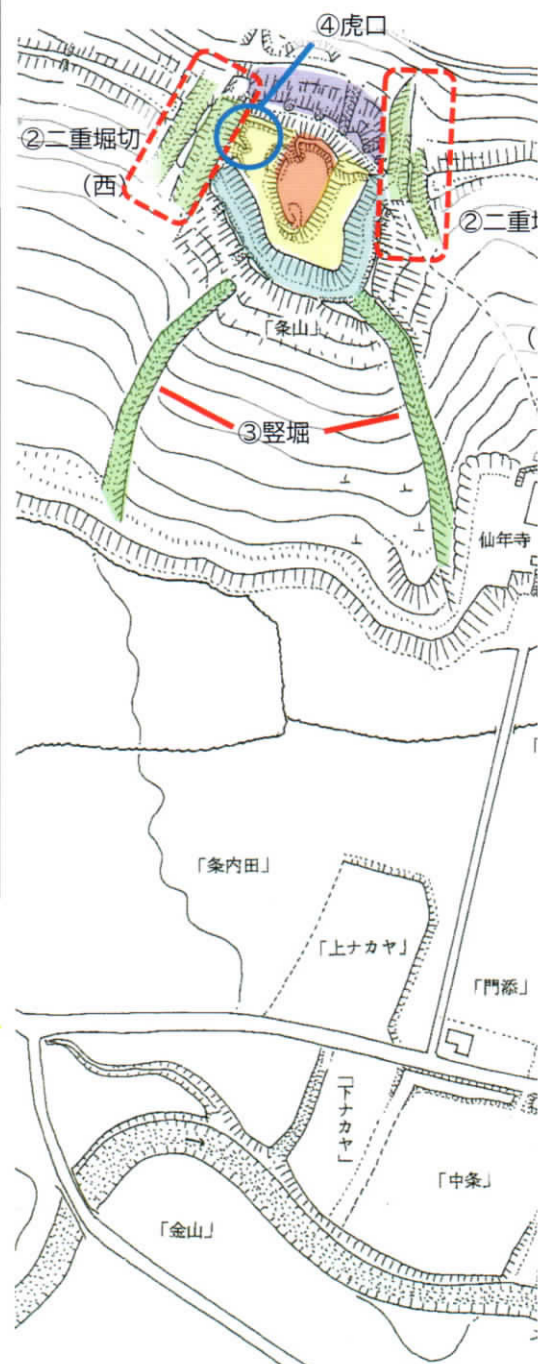

写真② 二重堀切

城址

所在地:裾野市葛山

城の規模:東西約 350m、南北約70m

築城時期:不明(中世)

駐車場:あり(仙年寺駐車場)



写真④ 虎口

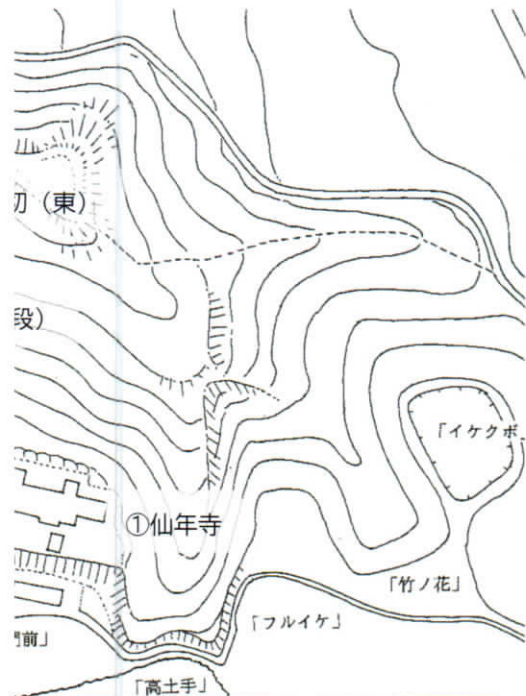

写真⑤ 居館址内部から土塁を望む



進行方向左手の斜面にも大きな遺構があります。地面をUの字状にえぐった「**豎堀 (たてぼり)**」です(写真③、図2緑色部分)。豎堀は、攻めてきた敵が斜面で横移動することを防ぐ役割を持っています。葛山城址の豎堀は山のふもとまで延びる長く大きなもので、県内でも有数の規模を誇ります。見逃さないようにチェックしましょう。

西側の二重堀切を観察したら、二の曲輪(図2黄色部分)へ上がります。入口部分には、土塁を鍵の手に曲げた「**虎口 (こぐち)**」が残っています(写真④)。さらに上に登ると、本丸にあたる一の曲輪(図2赤色部分)です。眺めもよく、目をこらすと千福城址(裏面参照)も見えます。この眺望の良さも、城にとっては大事な要素だったのでしょう。

一の曲輪からの帰りがけ、城の背面に回ると4本の「**畝状豎堀 (うねじょうたてぼり)**」が見られます(図2紫色部分)。この畝状豎堀や先ほどの二重堀切は武田系の城によく見られるものです。葛山氏最後の領主は武田信貞(信玄の子)であり、葛山城運用の終盤に武田氏の影響が及んだことが考えられます。

※虎口:城の出入り口。敵の侵入を防ぐため、形状は様々に工夫された。

かずらやましきよかんし 葛山氏居館址 (市指定文化財)

その葛山城址から南東 400mほどの箇所に、葛山氏が居住したといわれる居館址があります(写真⑤)。戦国時代の武将にとって、山城は戦の時に立てこもるためのもので、日常的には平地の居館に住んでいました。

居館址は一辺約 100mの方形で、東・西・北側に土塁が残存しており、南側は大久保川に面しています。北側の土塁は一度削平されたものを復元したものです。北・東側の土塁沿いにはかつて濠があったとされていますが、現在は埋め立てられています。土塁には三か所の出入り口があります。西側南寄りの箇所が本来の門址で、西側北寄り及び東北隅の出入り口は後世に便宜的に開けられたものと考えられています。

平成4年、市史編さんの一環として居館址内南東部の発掘調査が行われました。その結果、多数の柱穴址や庭園の一部とも考えられる集石などの遺構、中国産・国産陶磁や金属製品などの遺物※が出土しました。陶磁類の制作年代は12世紀~16世紀にわたっており、居館が安定・継続して使用され、質の高い文化性を保持していたことが分かります。

このような形で城址と居館がセットで残っているケースは珍しく、全国的に見ても大変貴重な遺跡と言えます。

※遺物:遺跡から出土した、過去の人が残した道具などのこと。

※居館址内部は私有地です。敷地内への立ち入りはご遠慮ください。

まだある、市内の城址・屋敷跡

葛山城址だけでなく、駿東地域には多くの城址が残されています。当時、この地域に城が築かれたのは三武将がせめぎあっていた地帯だったことによります。河東一乱（図1-2）や北条・武田の抗争期（図1-3）、この地域は戦いの最前線となりました。また、現在も東名・新東名高速や国道246号といった幹線道路が市内を通過していますが、戦国時代も足柄路※が通過するなど、交通の要衝でもありました（なお、大畑城址・千福城址は、東名高速や246号バイパス建設時にその一部が削られています）。

下図は戦国時代の城址の位置を航空写真上に落としたものです。裾野市を含む愛鷹山、箱根山の谷あい（長泉町～御殿場市）、多くの城が築かれていたことが分かります。



千福城址

裾野市千福字平山の丘陵上にある城址。平山城址とも。大畑城址とともに、北条・武田抗争期に運用されたと考えられている。

柏木屋敷跡

裾野市茶畑、大場川（境川）のほとりにある屋敷跡。三島（伊豆の国）との境に位置する。かなり低くなっているが土塁が残り、水路として堀が残っている。発掘調査は実施されていない。

図3 裾野市域附近の城址、屋敷跡

おわりに

足元の歴史と学校で習った日本史のつながりを想像することは難しいかもしれませんが。そのため、裾野の歴史や文化財については、聞いたことはあってもよく分からない、という方も多いのではないのでしょうか。けれど、ちょっと調べてみると、裾野の歴史も「学校で習った日本史」とつながっていることが分かります。裾野市の歴史も日本の歴史の一部ですし、そもそも日本の歴史は地方の歴史をまとめたものと言うこともできるでしょう。

郷土の歴史に興味を持っていただけたら、是非現地にも足を運び、体感してください。文字で読むより一層リアルに歴史を感じられるはずです。

※足柄路：当時のメインストリート。箱根山を迂回する東名高速や国道246号と同様のルートを取っていた。

【編集・発行】裾野市文化財保護審議会・裾野市教育委員会生涯学習課
裾野市深良435番地 TEL055-994-0145
発行日 令和7年3月
当パンフレットは、裾野市公式ウェブサイトで開催中→
生涯学習センターで配布中



文化財をもっと身近に！
裾野の文化財
紹介アプリ





国道138号 国道246号 除草作業のお知らせ



国土交通省 沼津河川国道事務所で管理している国道138号、国道246号では、年1回の草刈り機による除草作業を行っています。

しかし、草刈り機による除草では、目地に生える雑草や、イタドリ、ススキは、**根株までの除去が困難**であるため、短い期間で再び繁茂してしまいます。その対応として、**除草剤を使用**しますので、お知らせ致します。

使用区間



静岡県 御殿場市 ぐみ沢



ぐみ沢上 交差点 ~

静岡県 御殿場市 萩原



萩原北 交差点



静岡県 駿東郡 小山町 棚頭



棚頭IC ~

静岡県 裾野市 富沢



富沢南 交差点

使用箇所イメージ

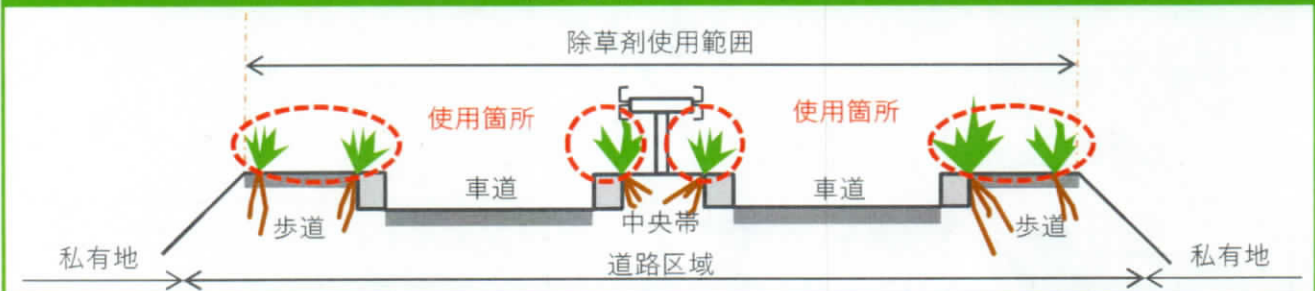

使用方法イメージ

歩道作業時イメージ



中央帯作業時イメージ



使用方法

使用日時	5月12日(月)~6月30日(月) ※詳細は次ページに記載しています。	使用方法	飛散防止ノズルを付けた噴霧器を使ったスポット散布
作業時間	9:00~17:00	天候	雨天及び強風時は中止
使用農薬	ラウンドアップマックスロード 50倍希釈	散布後	現地看板により散布済みであることを明示

問い合わせ先

沼津河川国道事務所 御殿場国道維持出張所 0550-82-2488

